



PRÉFÈTE DE LA RÉGION NOUVELLE-AQUITAINE

Liberté

Égalité

Fraternité

Comité ressource interdépartemental

Date : le 9 mars 2023

**Direction régionale de
l'Environnement,
de l'Aménagement et du Logement
Nouvelle-Aquitaine**

Service Patrimoine Naturel



**PRÉFÈTE
DE LA RÉGION
NOUVELLE-AQUITAINE**

*Liberté
Égalité
Fraternité*

Charente Amont

L'Argent-Or à Poursac

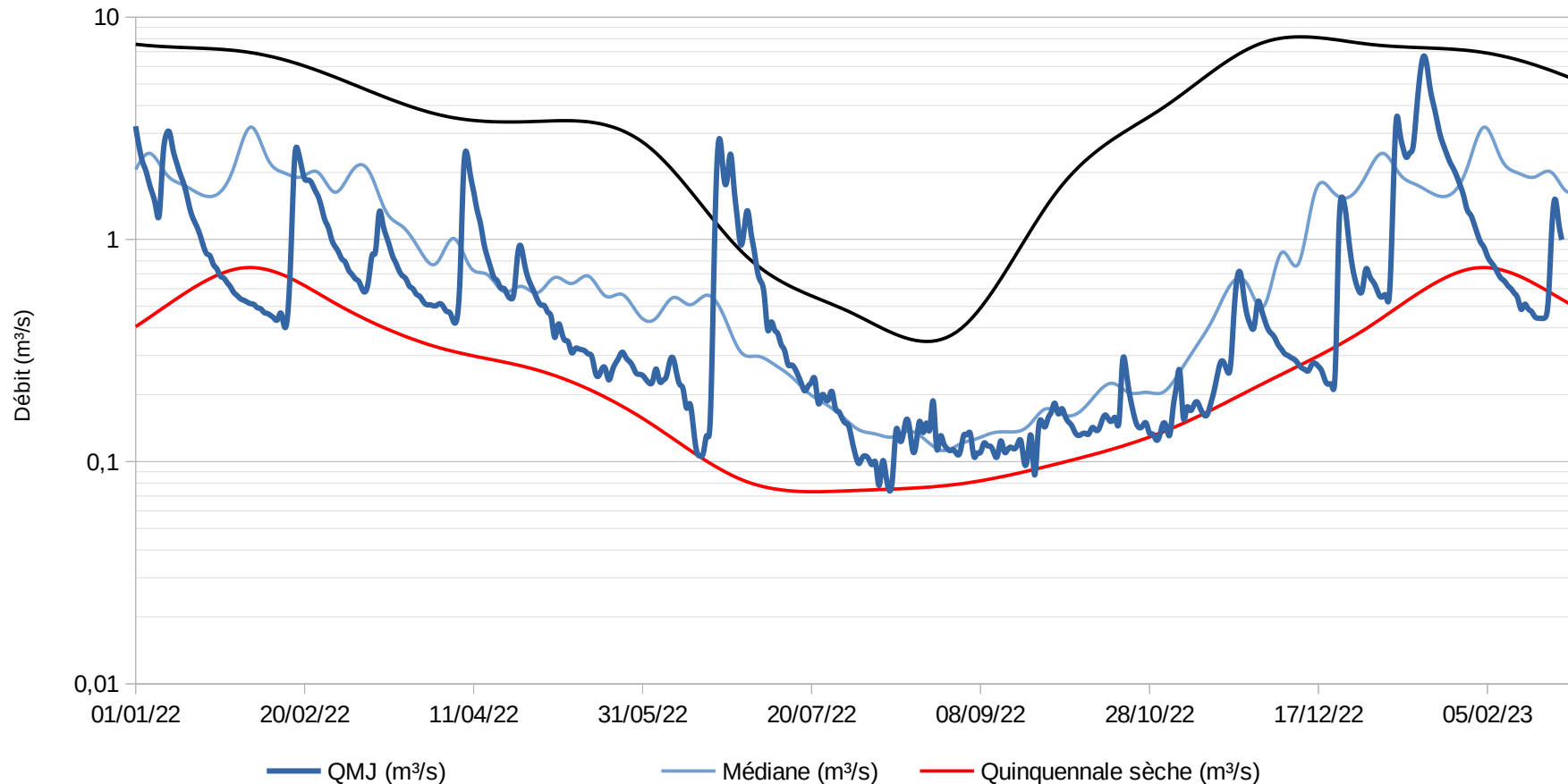

Après une forte remontée des débits en début d'année, les débits peinent à se stabiliser à la médiane (pas de pluie)

Le Son-sonnette à Saint Front

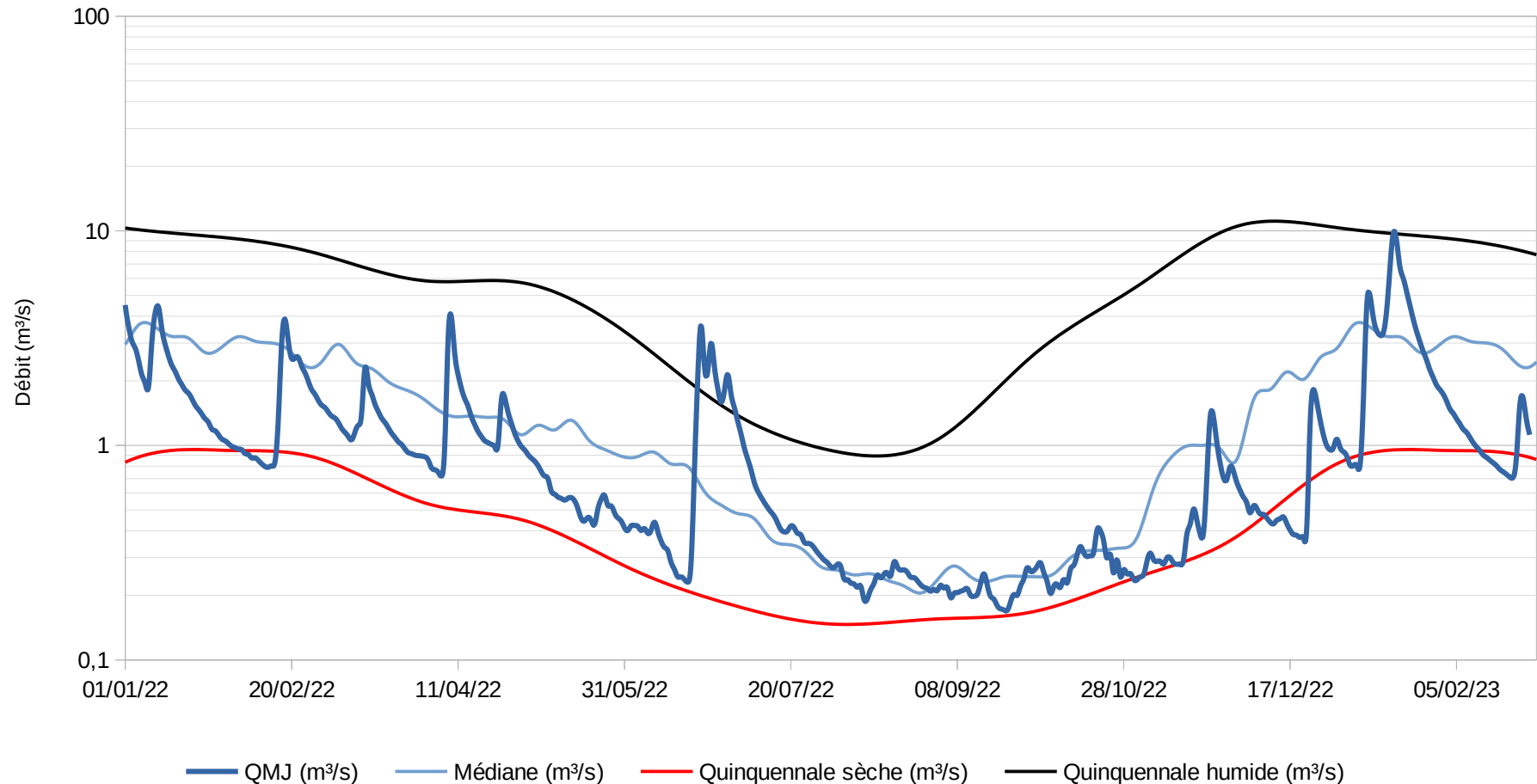

Même constat que pour la station de Poursac.
Les débits faiblissent et sont proches de ceux de 2019 à fin février.

L'Aume à Oradour (Moulin de Gouge)

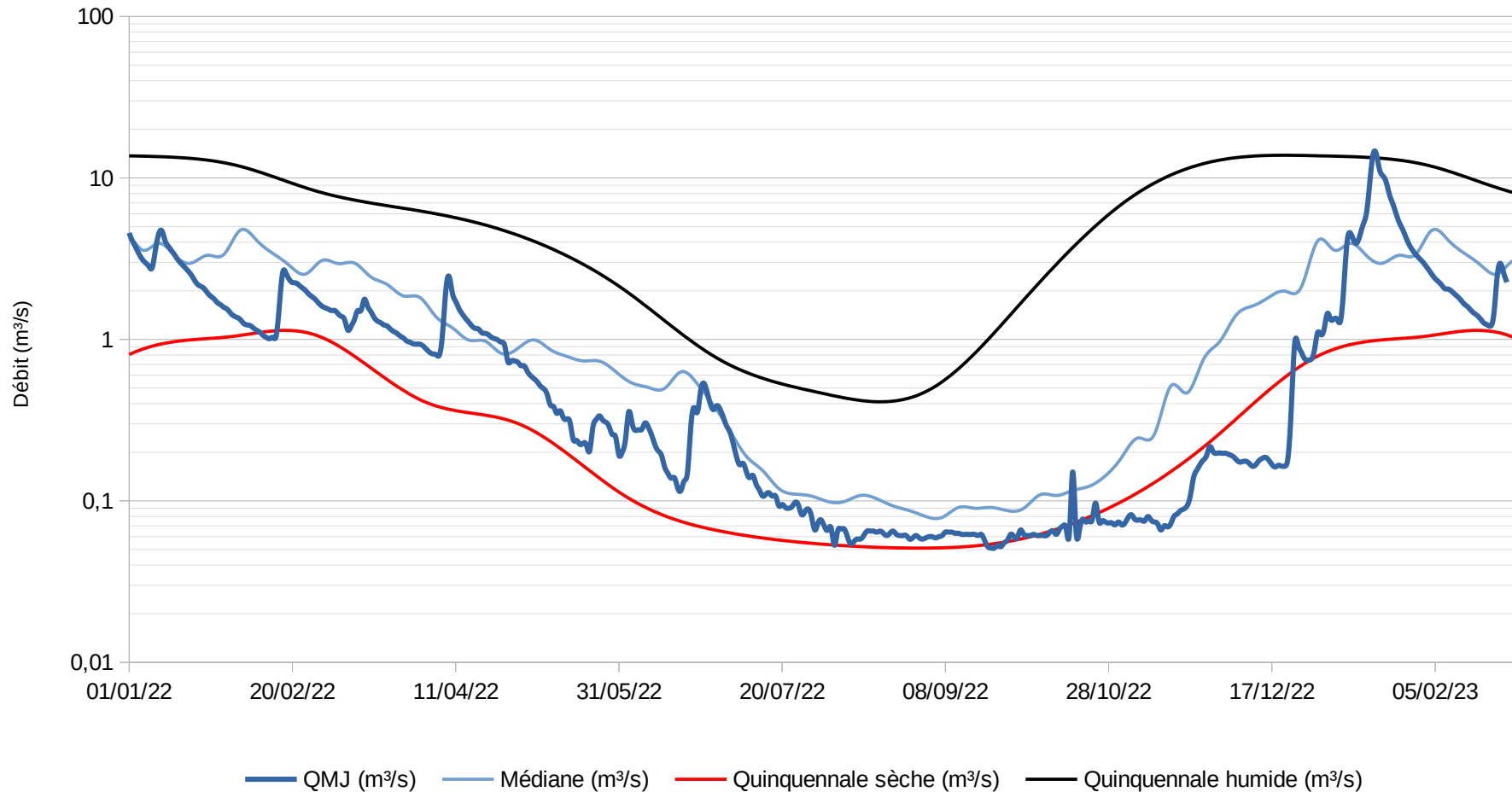

Les débits restent pour le moment à hauteur de la médiane mais s'inscrivent déjà dans une tendance baissière

La Couture à Oradour le Maine

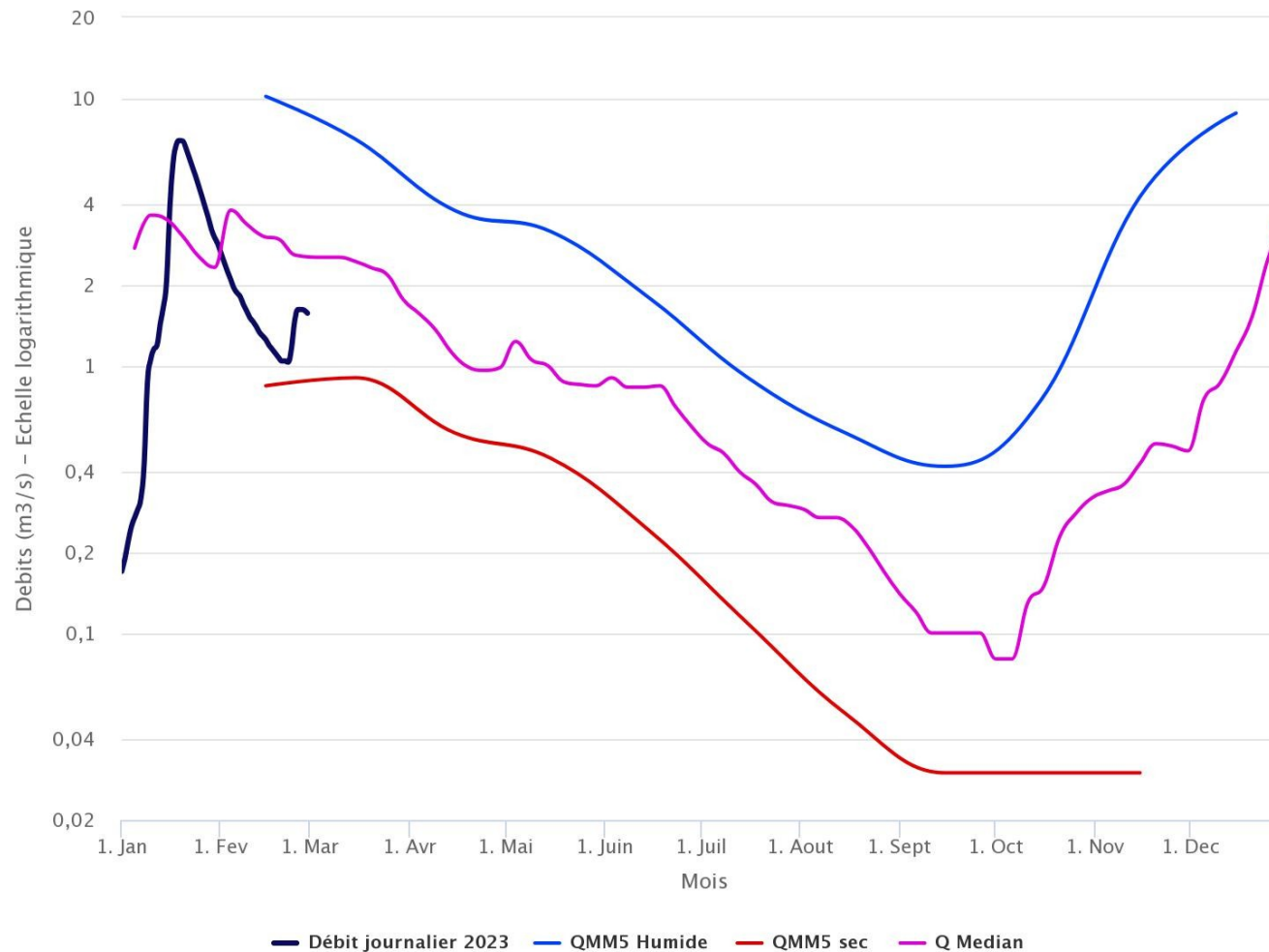
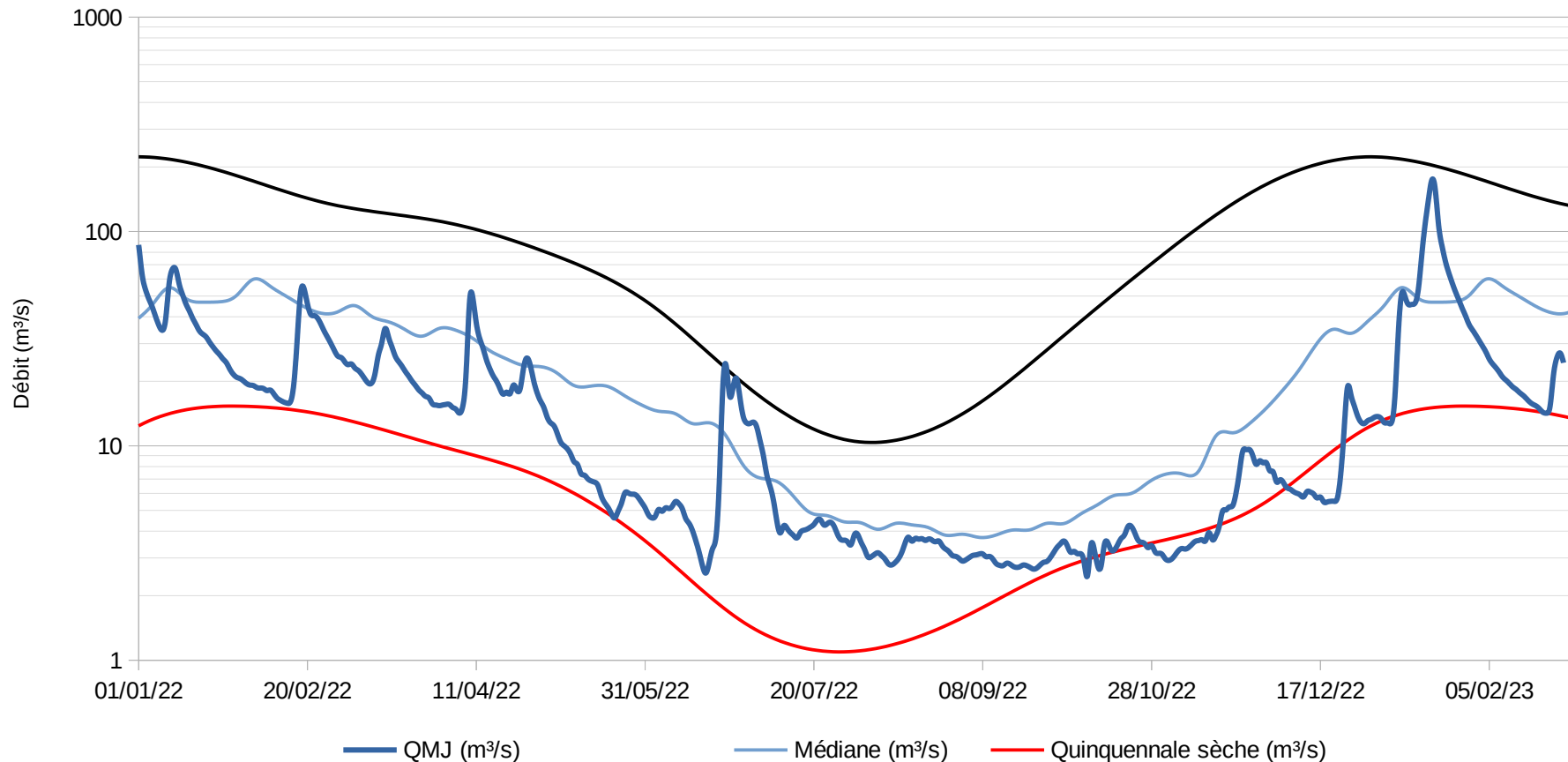

Image issue du site de l'ARB Nouvelle Aquitaine

Les débits se situent entre médiane et quinquennale sèche et sont comparable, fin février, à ceux de 2019

La Charente à Vindelle



Le manque de pluie de février ne permet pas aux débits de revenir à une situation médiane.

La valeur de fin février est comparable à celle de 2019.



**PRÉFÈTE
DE LA RÉGION
NOUVELLE-AQUITAINE**

*Liberté
Égalité
Fraternité*

Charente moyenne et aval

La Charreau à Voeuil-et-Giget

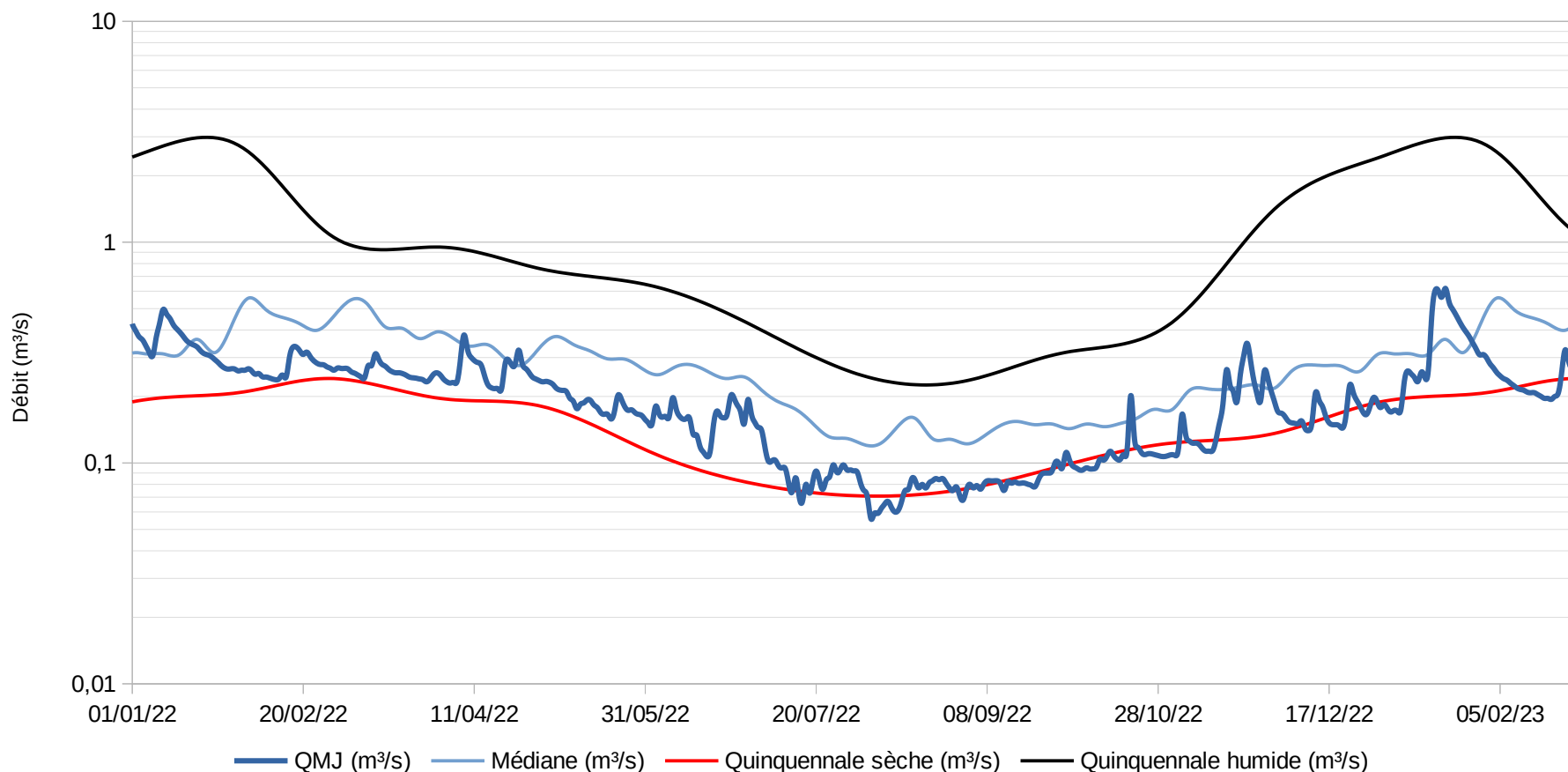

Les débits sur la Charreau sont très faibles (proche de la quinquennale sèche).

Sa situation est « délicate » depuis plusieurs mois.

Le Né à Salles-d'Angles

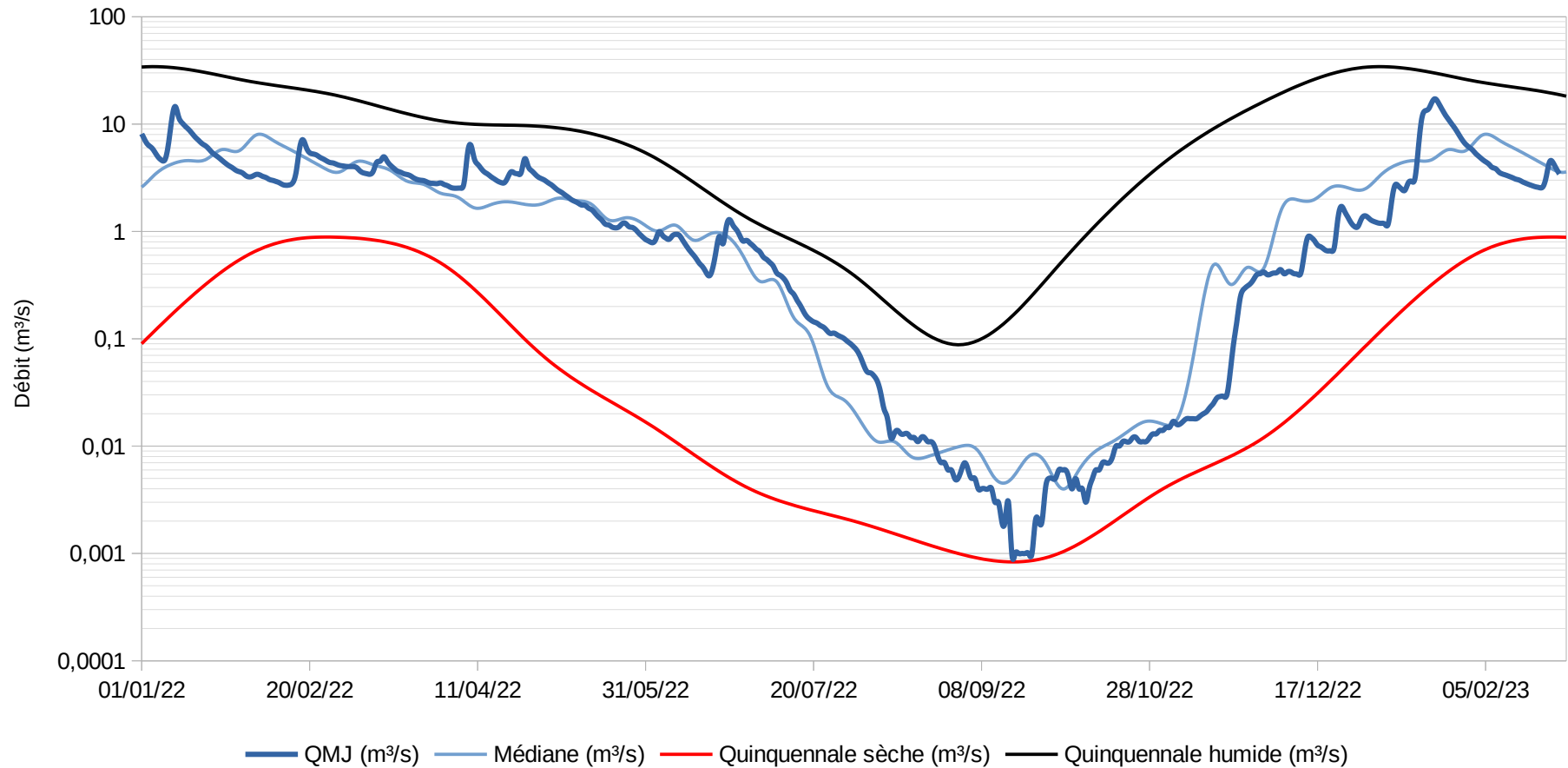

Les débits sur le Né sont à la médiane.

La Charente à Jarnac

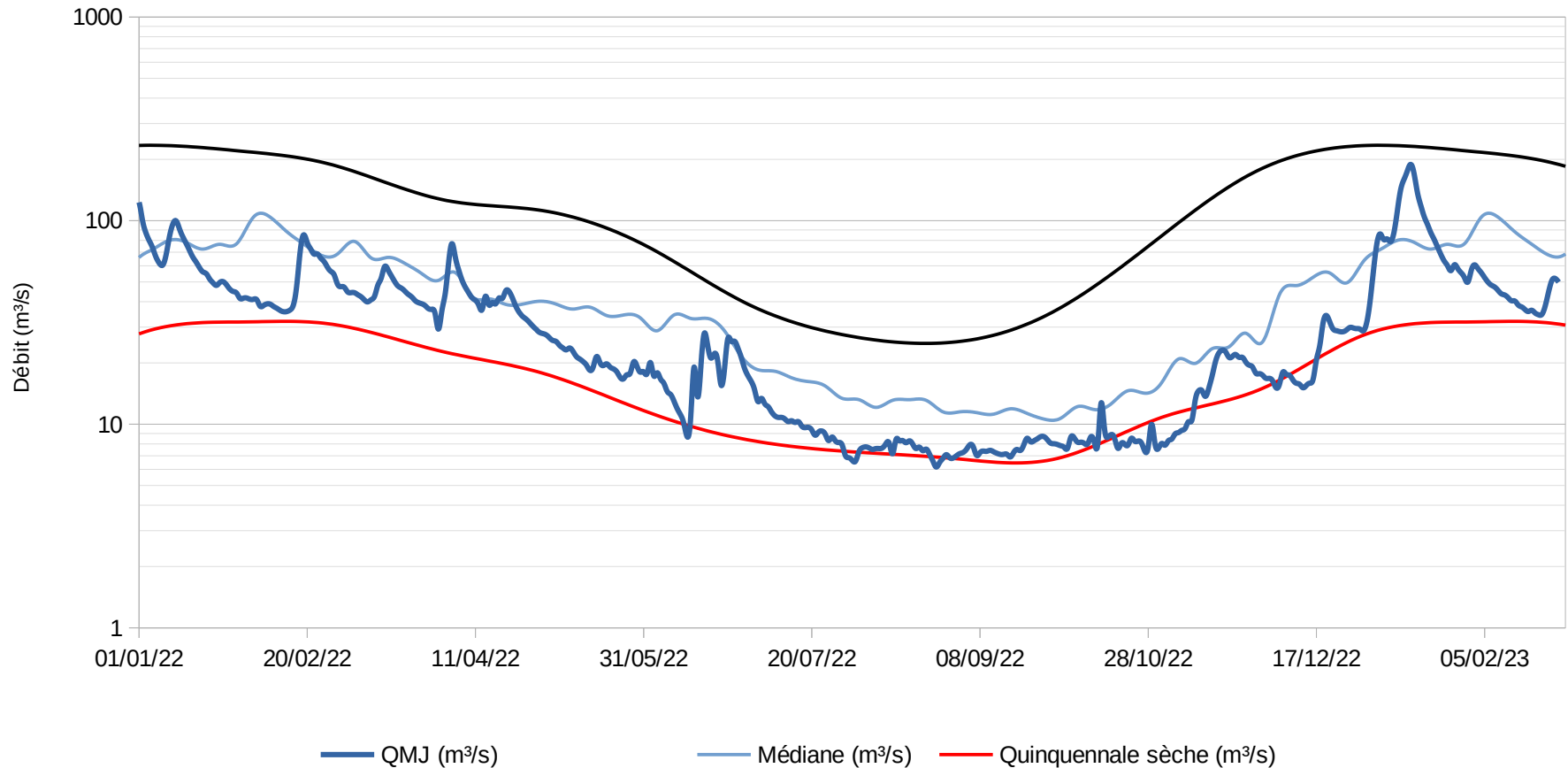

Comme pour Vindelle, les débits de la Charente sur Jarnac ne reviennent pas pour le moment à la médiane par manque de précipitations.

La Seugne à Saint Seurin de Palenne

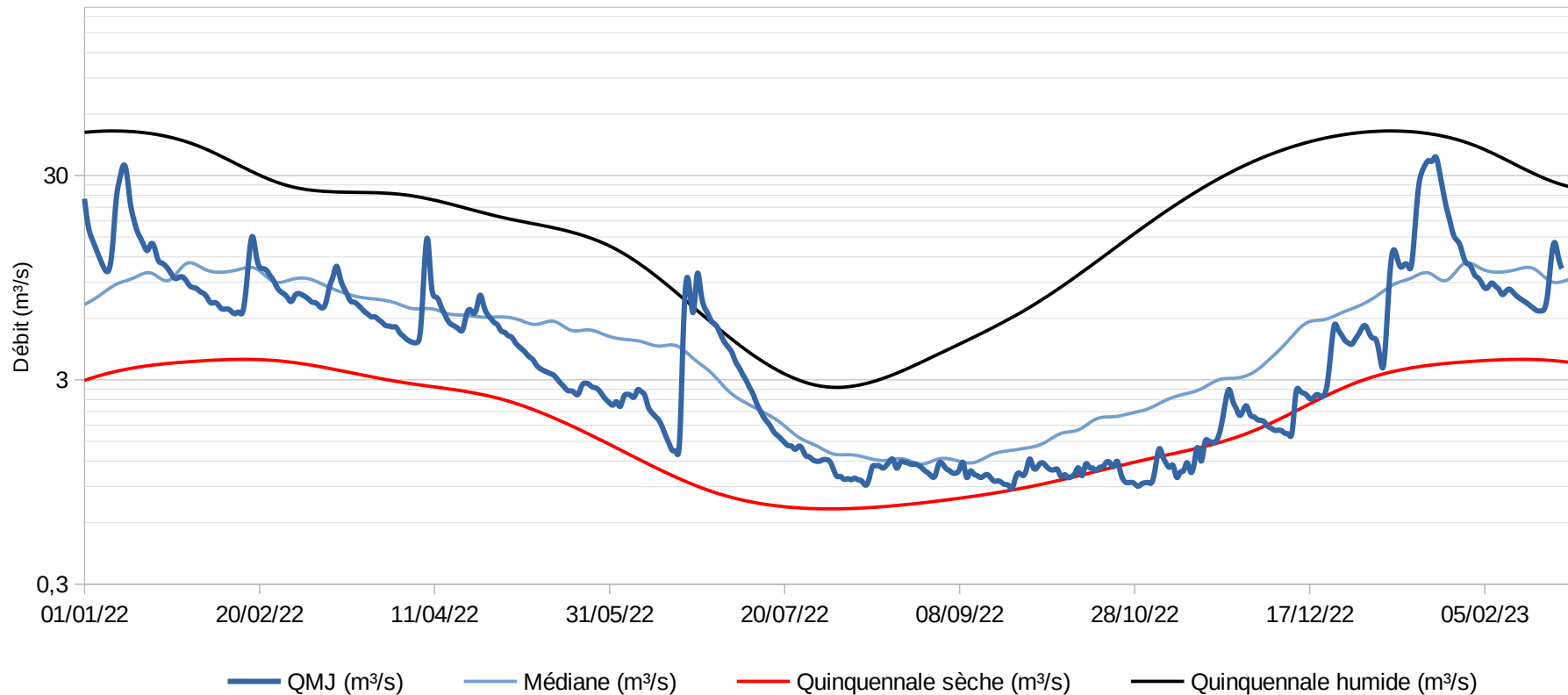

Les débits sur la Seugne sont au niveau de la médiane au 27 février (proche de 2020)

La Boutonne à Saint Séverin sur Boutonne

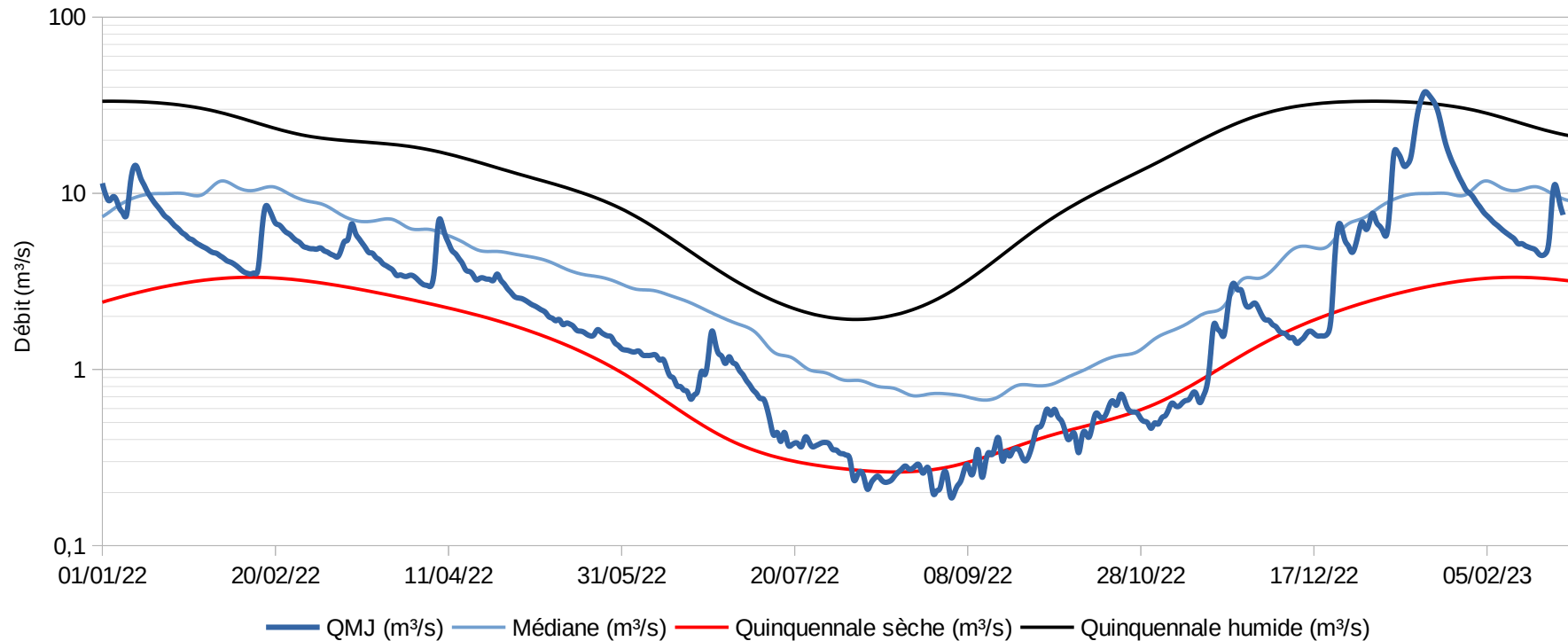

Les valeurs sur la Boutonne sont relativement proches de la médiane

La Charente à Beillant

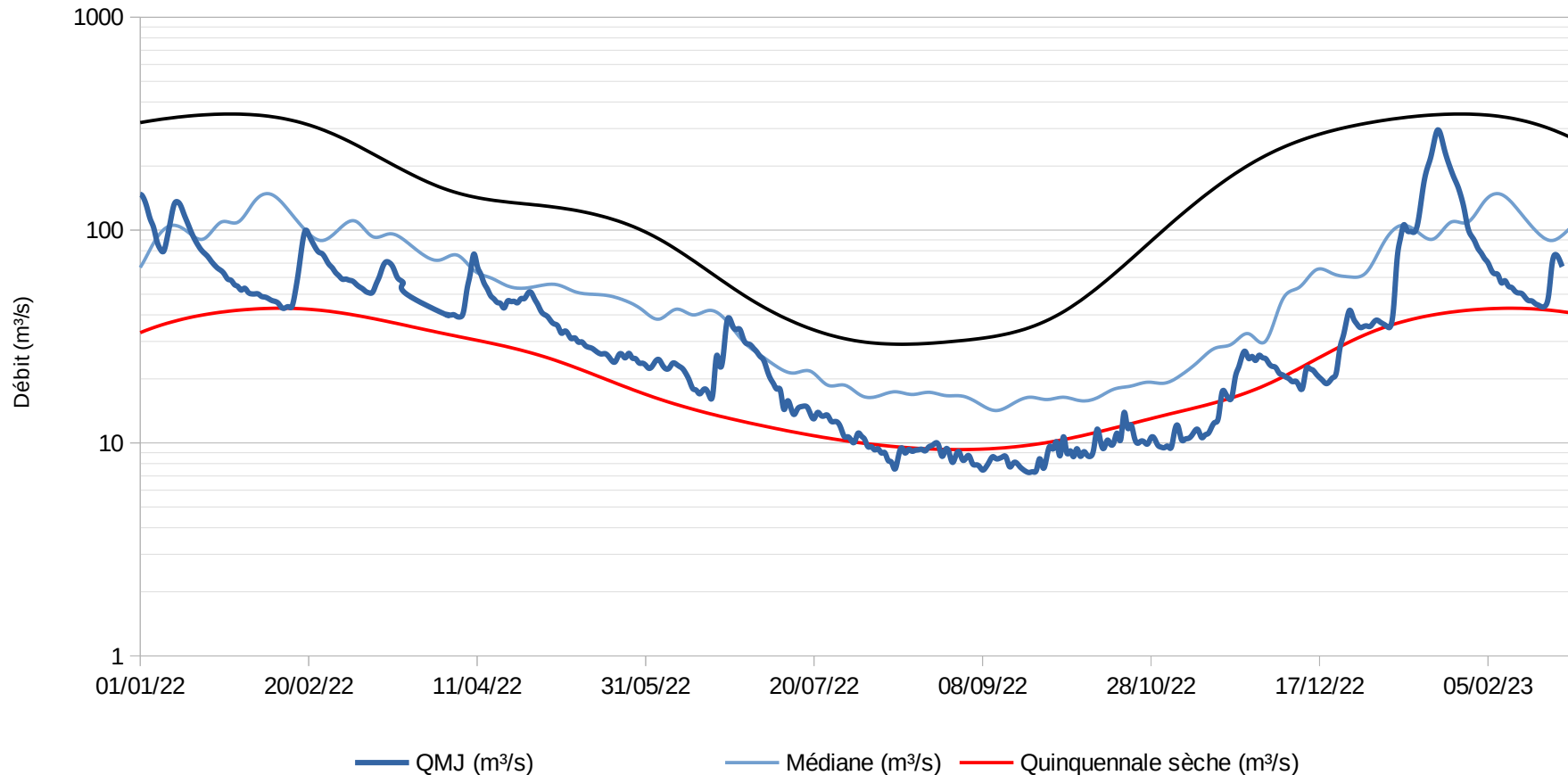

A l'instar des stations à l'amont, les débits sur Beillant peinent à retrouver une situation « normale » (proche de la médiane)



**PRÉFÈTE
DE LA RÉGION
NOUVELLE-AQUITAINE**

*Liberté
Égalité
Fraternité*

Périmètre du Karst

La Bonnieure à Saint Ciers sur Bonnieure

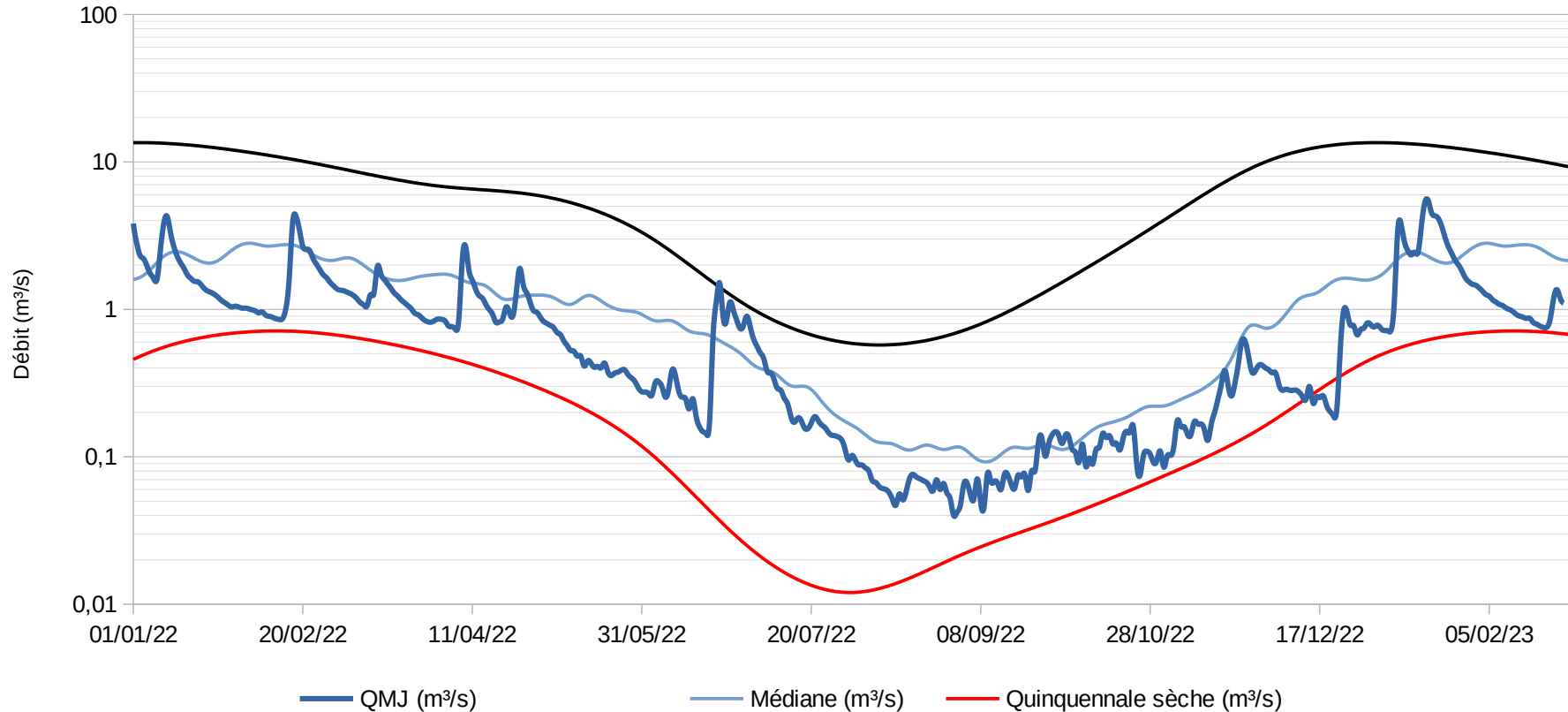

Les débits sur la Bonnieure sont bas pour la saison même si ce ne sont pas les plus faibles enregistrés.
Fin février, les valeurs étaient assez proches de 2019

La Tardoire à Montbron

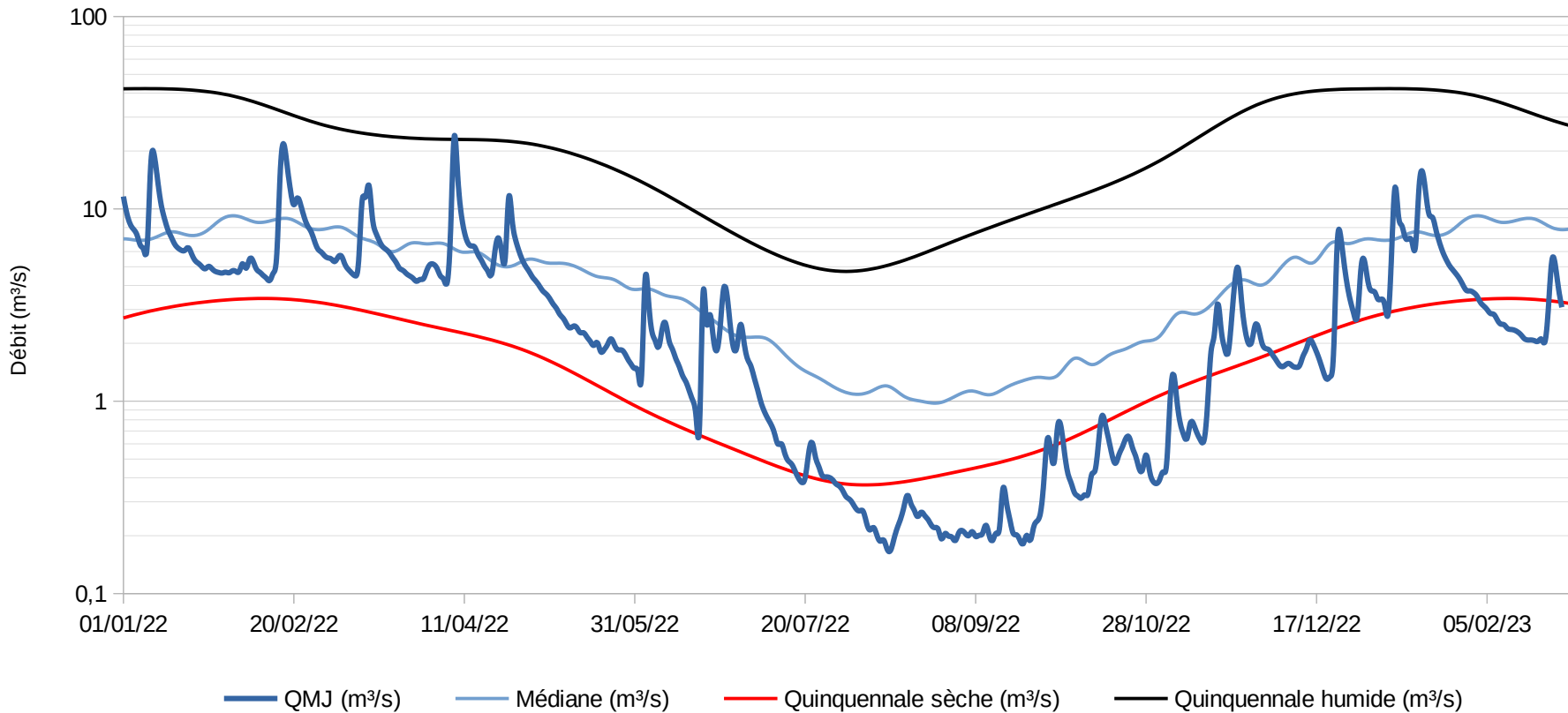

Les débits sur la Tardoire sont très faibles et à hauteur de la quinquennale sèche (valeurs proches de 2019 et 2005)

Le Bandiat à Saint Martial de Valette

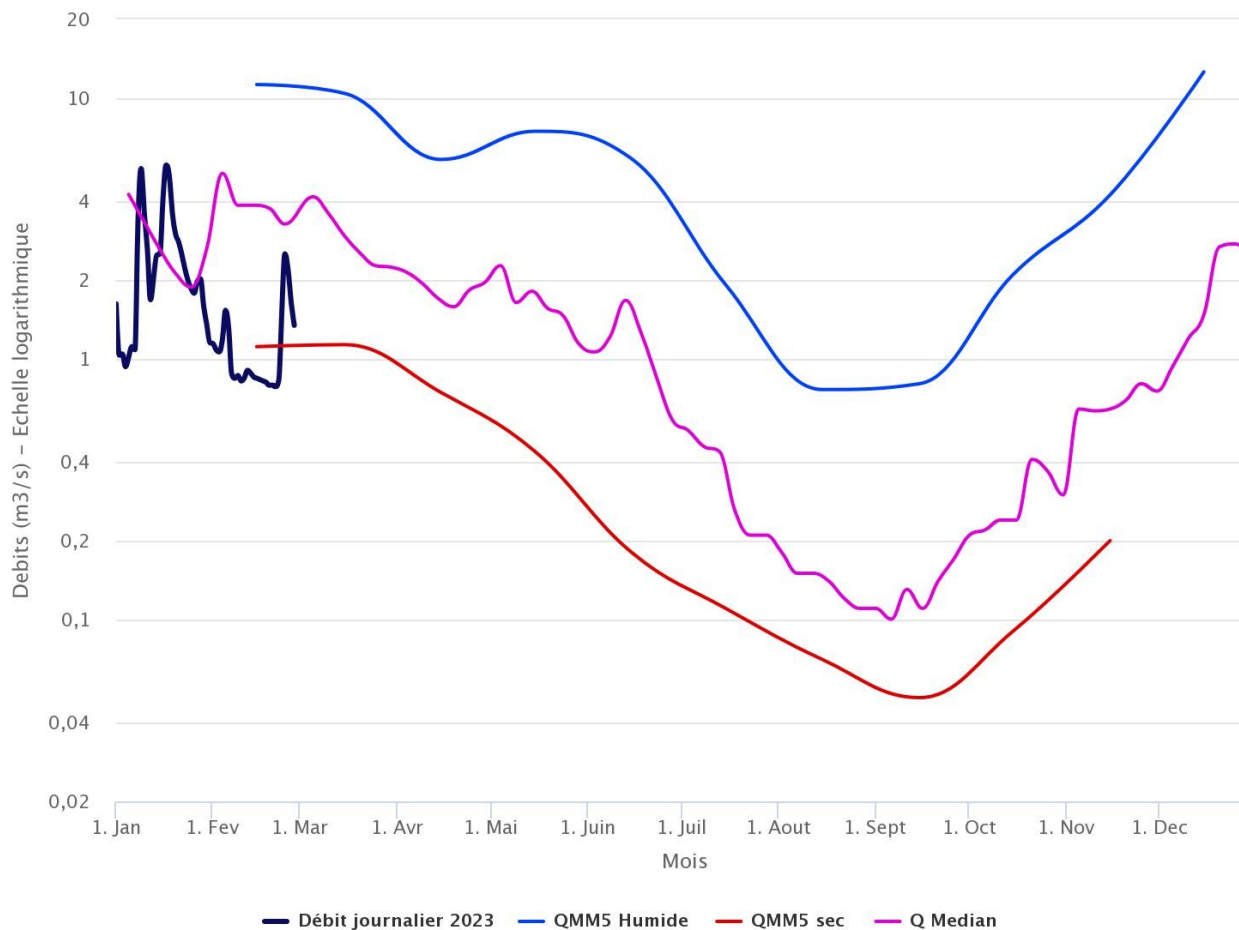

Highcharts.com

Image issue du site de l'ARB Nouvelle Aquitaine

Les débits sur le Bandiat repartent à la baisse.
Avant l'épisode pluvieux du 23 février, ces derniers étaient parmi les plus faibles enregistrés (comparable à 2019).

La Touvre à Gond-Pontouvre

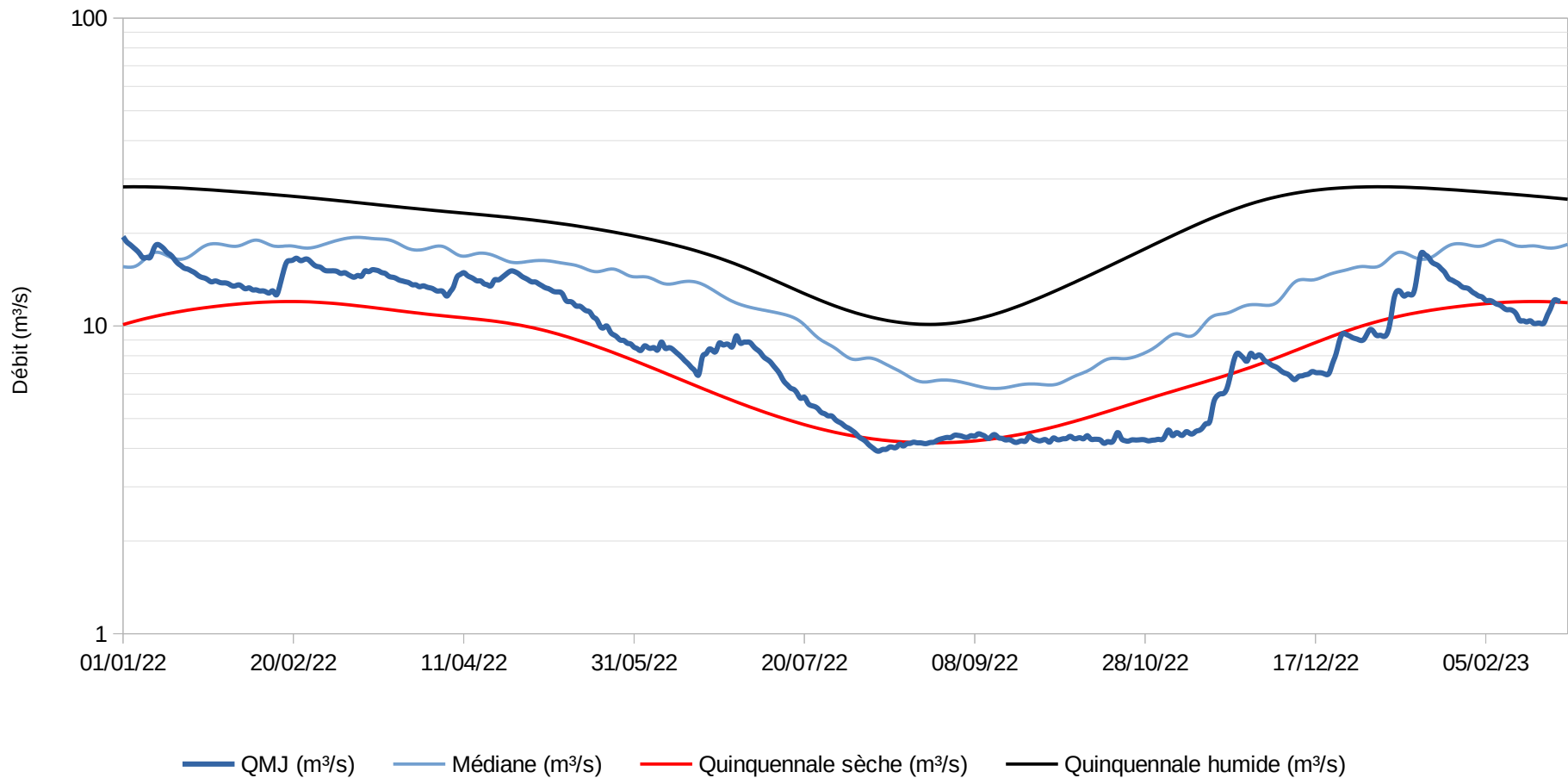

Les débits se situent à hauteur de la quinquennale sèche à fin février.



**PRÉFÈTE
DE LA RÉGION
NOUVELLE-AQUITAINE**

*Liberté
Égalité
Fraternité*

Bassin Seudre

La Seudre à Saint André de Lidon

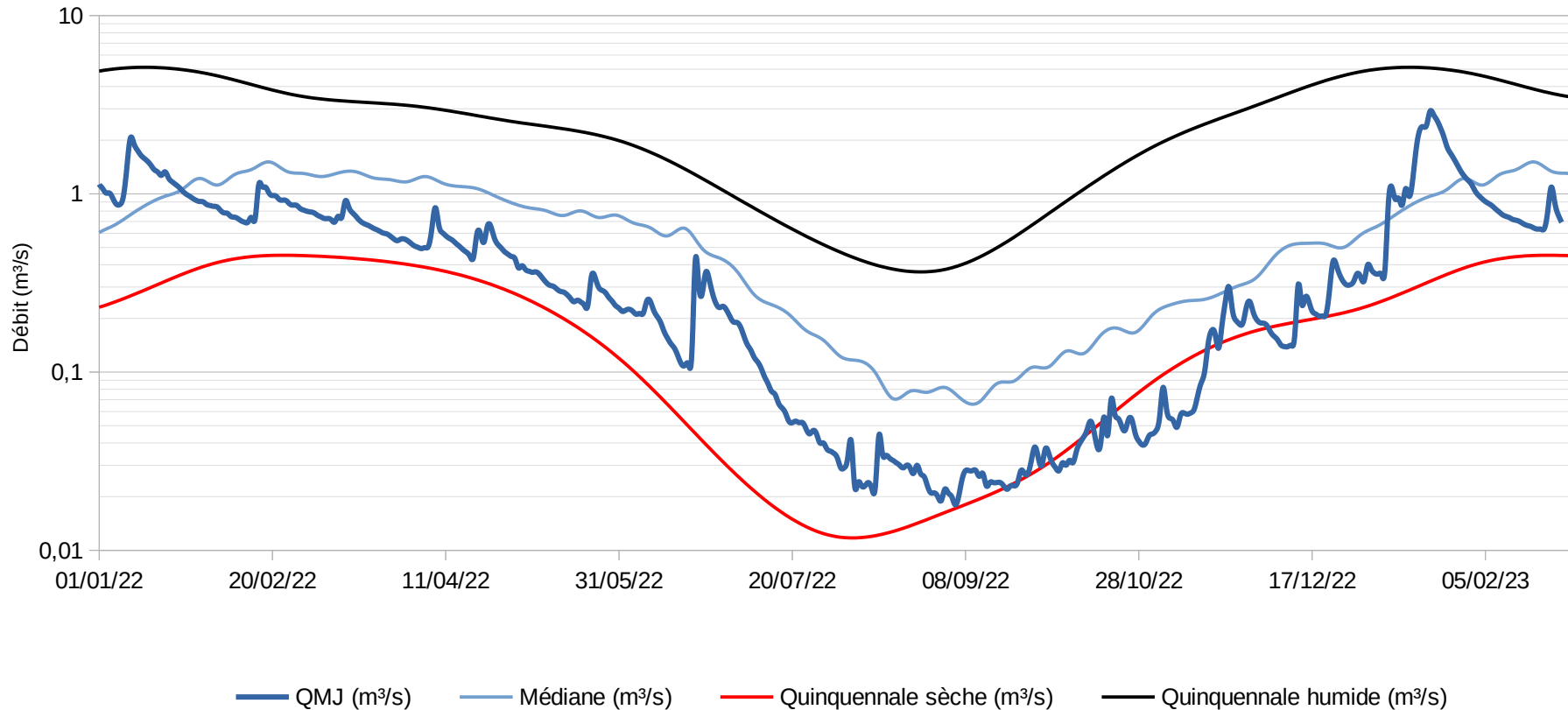

Après un soubresaut consécutif aux pluies de décembre/janvier, les débits de la Seudre se situent fin février entre la médiane et la quinquennale sèche.



PRÉFÈTE
DE LA RÉGION
NOUVELLE-AQUITAINE

*Liberté
Égalité
Fraternité*

Conclusion

La plupart des cours d'eau ne sont pas dans une situation débitmétrique favorable.

Certains tutoient la quinquennale sèche depuis quelques jours / semaines.

Ceux qui restent au-dessus de la quinquennale, le doivent aux épisodes pluvieux de janvier et février sans qu'une stabilité de leur niveau ne puisse être observée.
